

20000 ARB
Foglio 497



MINISTERO DELLE FINANZE

DIREZIONE GENERALE DEL CATASTO E DEI SS.TT.EE.

CATASTO EDILIZIO URBANO (RDL 13-4-1939, n. 652)

MOD. **BN** (CEU)

LIRE
500

Planimetria di u.i.u. in Comune di PONT ST. MARTIN via CIRCONVALLAZIONE civ. 40

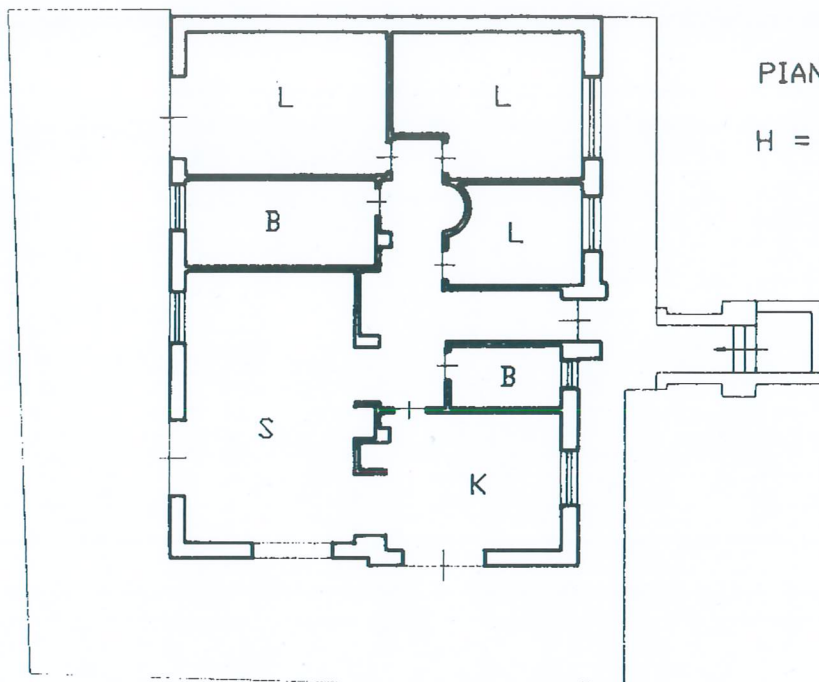

PIANO TERRA

H = 2.80

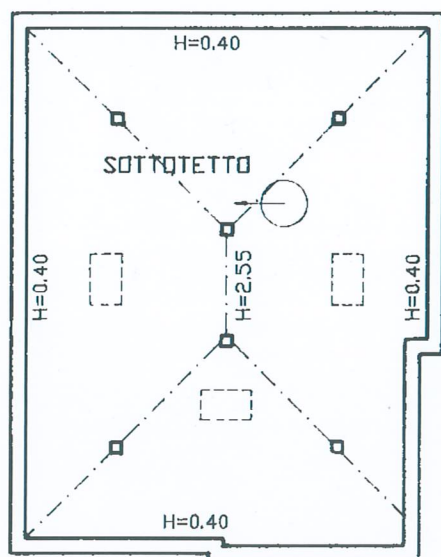

PIANO PRIMO

ORIENTAMENTO



SCALA DI 1:200

Dichiarazione di N.T. ☒
Denuncia di variazione ☐

Compilata dal GEOMETRA
(Titolo, cognome e nome)
GROSSO GUALTIERO

RISERVATO ALL'UFFICIO

8 MAR 1994

Identificativi catastali

Iscritto all'albo dei GEOMETRI

Data di presentazione: 06/05/1994 - Data: 04/03/2024 - N. pratica: AO0017580/2024 - Richiedente: uberti massimo - Ultima planimetria in atti

Scheda 1 di 77 - Formato di acq.: A4 (210x297) - Fatt. di scala: 1:1

data 18-02-1994 Firma Gualtiero

197



MINISTERO DELLE FINANZE

DIREZIONE GENERALE DEL CATASTO E DEI SISTEMI

CATASTO EDILIZIO URBANO (RD 13-4-1939, n. 652)

MOD. BN (CFU)

500

Planimetria di u. u. in Comune di PONT ST MARTIN via CIRCONVALLAZIONE

CIV. 40

PIANO SOTTERRANEO

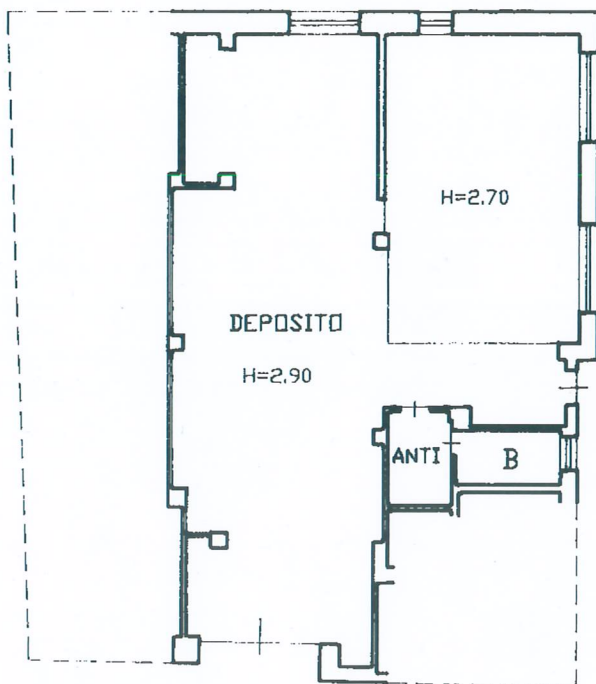

ORIENTAMENTO



SCALA DI 1:200

Dichiarazione di N.C.

Denuncia di variazione

Compilata dal **GEOMETRA**

(Titolo, cognome e nome)

GROSSO GUALTIERO

RISERVATO ALL'UFFICIO

6 MAR 1994

Identificativi catastali

Iscritto all'albo de **GEOMETRI**

della provincia di AOSTA

Data di presentazione: 06/05/1994 - Data: 04/03/2024 - N. pratica: AO0017583/2024 - Richiedente: uberti massimo - Ultima planimetria in atti
Scheda 2071 - Formato di acq.: A4(210x297) - Fatt. di scala: 1:1

data 18-02-1994 Firma

Uberti Massimo

19



MINISTERO DELL'ECONOMIA E DELLE FINANZE

DIREZIONE GENERALE DEL CATASTO E DEI SISTEMI

CATASTO EDILIZIO URBANO (RD 13.4.1939 n. 652)

MOD. BN (CEU)

13
500

PONT ST MARTIN VIA CIRCONVALLAZIONE

CIV. 10

PIANO SOTTERRANEO

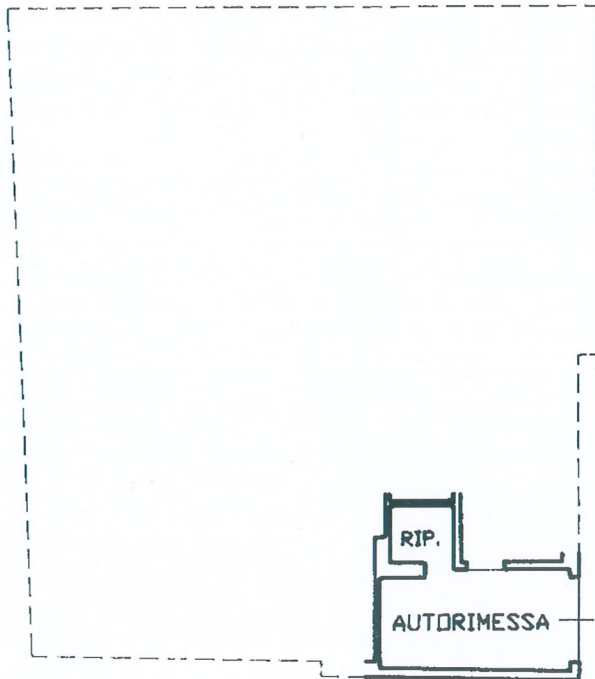

ORIENTAMENTO



SCALA DI 1:200

Dichiarazione di
Determina di

Geometra
GROSSO GUALTIERO

GEDMETRI

Disegnato da

497



MINISTERO DELLE FINANZE

DIREZIONE GENERALE DEI CATASTO E DEI SISTEMI

CATASTO EDILIZIO URBANO (RDL 13-4-1939, n. 652)

MOD. **BN** - CED

LIRI
500

Planimetria di riu in Comune di **PONT ST MARTIN** via **CIRCONVALLAZIONE**

civ.

PIANO SOTTERRANEO

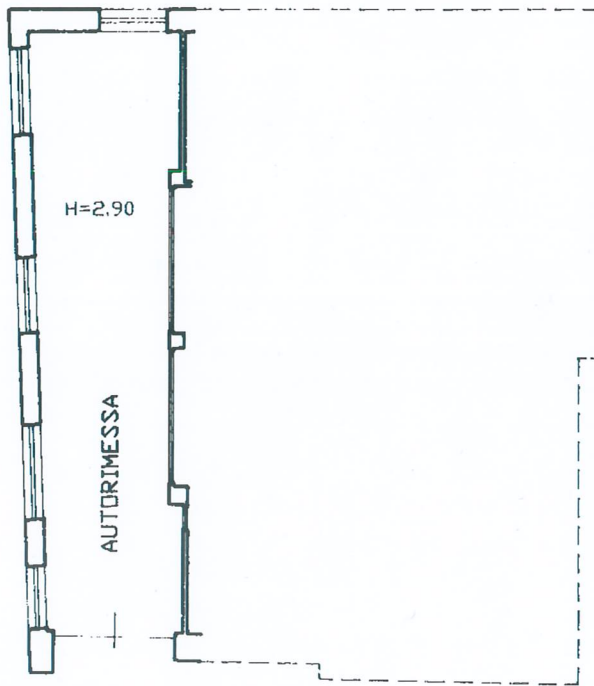

ORIENTAMENTO



SCALA DI 1:200

Dich. variazione di N. ☒
Dich. variazione di variazione ☐

Compilata dal **GEDMETRA**
titolo, cognome o nome
GROSSO GUALTIERO

iscritto all'albo dei **GEDMETRI**
data **18-02-1994**

RISERVATO ALL'UFFICIO

6 MAR 1994